

みかわ

お知らせ版

令和5年2023 11.1
No.683

みかわの在宅医療・介護を知る研修会

「元気な時から知っておきたい 自分の町の医療と介護」

- 日時 11月24日(金) 午後1時30分～3時30分 ○会場 子育て交流施設テオトル
- 内容 講演「病気になっても『我が家で暮らしたい』を支える～訪問診療の現場から在宅療養・在宅看取りをもっと身近に～」(講師:あい庄内クリニック 院長 齊藤 佳寿 氏)、行政からの話題提供とグループトーク「もしも介護が必要となった時、在宅療養で自分は何が必要?在宅医療と介護の疑問や不安を出し合おう」

○マイチャレポイント 10ポイント ○申込み締切り 11月17日(金)まで

▶申込み・問合せ先 三川町地域包括支援センター(役場健康福祉課内) ☎35-7031

健さんのからだつうしんぼ週間(12月)

3分程度で測定ができますので、体脂肪・筋肉量などが気になる方や前回測定してからの変化を確認したい方など、ぜひご参加ください。

- 日時 12月4日(月)～8日(金) 午前9時～午後4時30分
- 会場 役場 1階町民ロビー
- 内容 体組成計(健さん)での無料測定

※希望者には、保健師・栄養士による結果説明を行います。
 ※妊婦や心臓ペースメーカーを使用している方、18歳未満の方は、安全および機械の性能上、測定できませんので、ご了承ください。

○マイチャレポイント 10ポイント

▶問合せ先 役場健康福祉課 健康係 ☎35-7033

健さんに乗ると分かること

- 体重
- 骨量
- BMI
- 体水分
- 体脂肪率
- 身体年齢
- 内臓脂肪指数
- 基礎代謝量
- 両腕、両脚、体幹ごと、および全身の筋肉量と体脂肪量

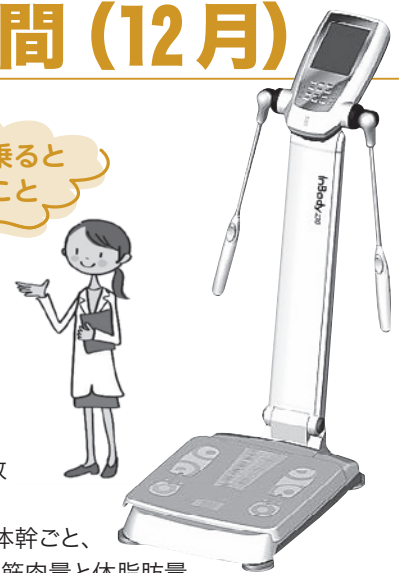

新型コロナワクチン「小集団接種」

○対象 初回接種を完了しており、前回接種から3か月以上経過した18歳以上の方

日程	受付時間	定員	会場
1 11月21日(火)	午後2時～3時	各日 50人	医療法人愛陽会 三川病院
2 11月25日(土)	午前9時15分～10時15分		
3 11月30日(木)	午後2時～3時		
4 12月5日(火)	午後2時～3時		

○使用ワクチン ファイザー社製1価ワクチン(オミクロン株XBB.1.5対応)

※国からのワクチン供給により、変更する場合があります。

○予約方法 インターネットまたはコールセンター

※なるべくインターネットでの接種予約をご利用ください。

インターネットでの接種予約(24時間受付) <https://logoform.jp/form/uq3v/mikawa>

コールセンター(平日 午前9時～午後5時) ☎0120-752-770(フリーダイヤル)

▶問合せ先 役場健康福祉課 健康係 ☎35-7033

接種予約は
こちらから▼



町からのお知らせ



Jアラートによる情報伝達試験

地震・津波や武力攻撃などの発生時に備え、防災行政無線によるJアラートの情報伝達試験を行います。

○日時 11月15日(水)

午前11時ごろ

○放送内容

「これは、Jアラートのテストです」

○問合せ先 役場総務課 危機管理係

☎35-7010

※状況により、延期または中止となる場合があります。

人権擁護委員紹介



10月1日付で阿部優氏(桜木町)が人権擁護委員に任命されました。

人権擁護委員は法務大臣から委嘱されています。

人権尊重の重要性・必要性についての普及を図ることを目的とし、子どもたちに「他人へのおもいやり」「命を大切にすること」を伝える活動や、地域の身近な困りごと相談活動などを行ってまいります。

○問合せ先 役場町民課 住民係

☎35-7025

三川町農業講演会

これからの農業経営を豊かにする秘訣を分かりやすく解説します。

どなたでも参加できますので、ぜひ申込みください。

○日時 11月27日(月)

午後1時30分～3時30分

○会場 いろり火の里なの花ホール

○内容 ①「情報を利用したこれからの水田の土づくり戦略 単収向上とコスト低減の両立のために」

②「農業者年金の仕組みについて」

○講師 ①(株)ファーム・フロンティア会長 藤井弘志氏

②山形県農業会議 職員

○参加費 無料(事前申込み必要)

○申込み締切り 11月17日(金)まで

○申込み・問合せ先 三川町農業委員会

☎35-7019

申込みフォームはこちらから



令和5年度三川町プレミアム付商品券の利用期限について

今年度発行した三川町プレミアム付商品券の利用期限は、11月30日(木)までです。お早めにご利用ください。

○問合せ先 出羽商工会 三川支所

☎66-3795

冬の灯油購入費用を助成します

高齢者世帯や障害者世帯などを対象に、冬季暖房に必要な家庭用灯油等購入費の一部を助成します。

対象の世帯には、11月中旬ごろに通知を送付しますので、ご確認ください。

○対象 令和5年度住民税非課税世帯で、令和5年10月1日時点で本町に住居登録があり、次のいずれかに該当する世帯(生活保護受給世帯は除く)

①令和6年2月29日時点の年齢が満65歳以上の方のみの世帯

②ひとり親世帯(満18歳未満の児童を養育している場合)

③重度障害者(次の手帳所持者)の方がいる世帯

・身体障害者手帳1級または2級

・療育手帳A

・精神障害者保健福祉手帳1級

※申請時に、要件を満たす方が施設や病院などに入所・入院している場合は、対象となりません。

○助成金額 1世帯当たり1万円

○申込み締切り 令和6年2月29日(木)まで

○申込み・問合せ先 役場健康福祉課 福祉係

☎35-7030

親子のための相談LINE

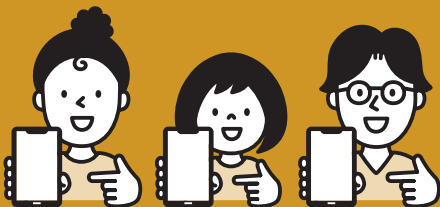

「親子のための相談LINE」は、子育てや親子関係について悩んだときに、子ども(18歳未満)とその保護者の方などが相談できる窓口です。ひとりで悩まずに、お気軽にご相談ください。



匿名(LINE上のアイコンとニックネーム)でも相談ができます。



相談内容の秘密は守られます。

○問合せ先 役場子育て支援室 家庭支援係(役場2階教育委員会内) ☎35-1707



▲詳細は、こども家庭庁ホームページへ

大黒様のお歳夜料理教室参加者募集

○日時 11月26日(日)

午前9時30分～午後1時

○会場 三川町公民館

○対象 町内在住の方

○定員 先着20人

○参加費 200円

○メニュー 黒豆ごはん、納豆汁、

焼き豆腐の田楽、黒豆なます

○持ち物 エプロン、三角巾(手ぬ

ぐい)、手ふきタオル、筆記用具

○申込み締切り 11月20日(月)まで

○申込み・問合せ先 三川町食生活

改善推進協議会事務局(役場健康

福祉課内) ☎35-7033

排水設備工事責任技術者登録更新のお知らせ

山形県下水道協会に登録している責任技術者で、登録の有効期限が令和6年3月31日までの方は、現在所属している指定工事店所在地の市町村で更新手続きをお願いします。

○申込み締切り 11月30日(木)まで

○申込み・問合せ先 役場建設環境

課環境整備係 ☎35-7036

ひきこもり相談会

○日時 11月27日(月)

午後1時30分～3時30分

○会場 三川町公民館

○内容 特定非営利活動法人一歩職員による相談(申込み必要)

※どなたでも相談できます。

○申込み・問合せ先 特定非営利活

動法人一歩 ☎24-1819

やまがた県民手帳販売中

○価格 1冊700円(税込)

○販売期間 令和6年1月31日(水)まで

○取扱い・問合せ先 三川町統計調

査員協議会事務局(役場企画調整

課内) ☎35-7013

その他のお知らせ

社会保険料(国民年金保険料)控除証明書をお送りします

国民年金保険料は、「社会保険料控除」として納めた金額の全額が所得税や住民税の所得控除の対象となります。年末調整や確定申告の際にこの控除証明書または領収証書が必要ですので、申告の時期まで大切に保管してください。

また、e-Taxで利用できる電

子版の控除証明書の交付も行っており、マイナポータルの「ねんきん

ネット」で手続きができます。

電子版の利用方法等については、

日本年金機構ホームページで動画を公開しています。

○送付時期 10月下旬～11月上旬

(ただし、今年初めて保険料を納めたのが10月3日(火)以降の方は、

令和6年2月上旬)

○問合せ先 日本年金機構ねんき

ん加入者ダイヤル

☎0570-003-004

(ナビダイヤル)

熟睡プラ寝たりウム

○期日 ①11月10日(金)、②11日(土)

○時間 ①午後5時30分～7時

②午後2時～4時

○内容 音楽を聴きながら星空を眺め、快眠へと誘うプラネタリウ

ム(約50分)

○対象 中学生以上

○定員 各回先着60人

○参加費 中学生100円、高校生

以上200円

○申込み期間 11月2日(木)～前日

※鶴岡市公式LINEで予約できます。

○会場・申込み・問合せ先 鶴岡市

中央公民館(鶴岡市みどり町)

☎25-1050

「やまがた縁結びたい」による結婚相談会

○日時 11月11日(土)

午後1時～4時45分

危険な薬物にご注意ください

近年、麻薬・覚せい剤・大麻の乱用が社会問題となり、若年層への広がり懸念されています。特に、大麻はインターネットやSNSを介して広がり、昨年は検挙人数が過去最多を更新しました。これらの薬物を乱用すると脳や神経の仕組みが壊され、体に次のような悪影響を及ぼすことがあります。

- ・呼吸困難やけいれんを起こしたり、事故を引き起こしたりする。
- ・現実と記憶の区別がつかなくなり、物事を正しく認識することができなくなる。
- ・感情のコントロールができなくなる。
- ・最悪の場合、死に至ることがある。

薬物に関する困りごとなどは県警本部 薬物相談窓口(☎023-635-1074)、または庄内保健所(☎66-4738)に、お気軽にご相談ください。

○問合せ先 役場健康福祉課 健康係 ☎35-7033



- 内容 婚活の仕方、お見合い相手の紹介などの個別相談
- 対象 結婚を希望する方またはそのご家族
- 定員 先着5組
- 申込み締切り 11月8日(水)まで
- 会場・申込み・問合せ先 やまがたハッピーサポートセンター 庄内支所 (鶴岡市錦町) ☎64-8895

「やまがた縁結びたい」への登録者を募集しています。詳細は、県ホームページへ▼



オストメイトとご家族のための研修会

- 日時 11月12日(日) 午前10時〜午後0時30分
- 会場 日本海総合病院 講堂 (酒田市あきほ町)
- 内容 泌尿器科医師による講演、交流会、相談会や装具展示など
- 参加費 300円
- 申込み締切り 11月10日(金)まで
- 申込み・問合せ先 日本海総合病院 ☎0234-26-2001

- 日時 11月15日(水) 午前11時〜午後3時30分
- 内容 お金と時間の無料相談
- 申込み・問合せ先 日本海総合病院 事務局(あだち) ☎090-7934-6512

お金と時間の無料相談会

- 会場 県庄内総合支庁
- 申込み締切り 11月13日(月) 午後4時まで
- 申込み・問合せ先 山形財務事務所 所理財課 ☎023-641-5201

犯罪被害者支援県民SUNJUNO

- 日時 11月16日(木) 午後1時30分〜午後4時(開場:午後1時)
- 会場 山形ビッグウイング (山形市平久保)
- 内容 模擬裁判の紹介、講演など
- 問合せ先 (公社) やまがた被害者支援センター ☎023-642-3571

酒田市無料法律相談

- 日時 11月19日(日) 午前9時〜正午
- 内容 法律に関する相談 (本人のことに限る)
- 定員 先着6人
- 相談員 新井野直樹 弁護士
- 申込み開始日 11月7日(火)〜
- 会場・申込み・問合せ先 酒田市 まちづくり推進課 市民相談室 ☎0234-26-5726

地元選出の県議会議員による地域議員協議会

県議会では、地元議員がそれぞれの地域の課題などについて審議を行う「地域議員協議会」を開催します。傍聴を希望する方は、当日会場で申込みください。

- 日時 11月20日(月) 午前10時〜 (受付:午前9時30分)
- 会場 県庄内総合支庁 講堂
- 問合せ先 県議会事務局 議事調査課 ☎023-630-2841

福祉のしごと就職フェア(酒田)

- 日時 11月22日(水) 午後1時〜3時(受付:午後0時30分)
- 会場 酒田勤労者福祉センター (酒田市緑町)
- 内容 現役介護職員による講話、福祉事業所との個別面談会(3社以上面談で先着20人にお菓子プレゼント)、各種相談コーナー
- 対象 興味のある方どなたでも
- その他 事前申込み不要、服装自由、雇用保険の求職活動対象
- 問合せ先 ハローワーク酒田 ☎0234-27-3111
- 申込み・問合せ先 酒田市 山形県福祉人材センター ☎023-633-7739

酒田港に国際クルーズ船が寄港します

国際クルーズ船「ダイヤモンド・プリンセス」が、酒田港北港地区古湊ふ頭に寄港します。船を見学できる最寄りの場所としては、酒田北港緑地展望台があります(酒田北港緑地公園駐車場をご利用ください)。※関係者以外は、ふ頭内に入場できません。

- 日時 11月3日(金・祝)、21日(火) 午前7時入港 午後5時出港
※時間は、予告なく変更となる場合があります。

天候などの理由により寄港が中止となった場合は、庄内観光コンベンション協会ホームページでお知らせします。

☞ <https://mokedano.net/>

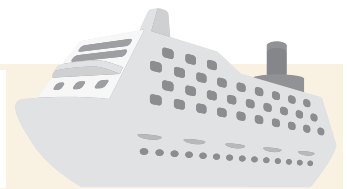

- 問合せ先 “プロスパーポートさかた”ポートセールス協議会 ☎023-630-2701

がんサロン「クローバー」

- 日時 11月22日(水)
午後1時30分～3時30分
- 会場 庄内検診センター(酒田市東町)
- 内容 ピア(仲間)やがん相談員と想いを語り合う場です。
- 対象 がん体験者とその家族
- 問合せ先 やまがた健康推進機構 庄内検診センター
☎0234-26-1882

庄内傾聴カフェ「こんたん」

- 日時 11月8日(水)、22日(水)
午後2時～3時30分
- 会場 鶴岡市立庄内病院
3階講堂(鶴岡市泉町)
- 内容 がんのピアサポーターと、病気や生活のことなどについて対話する場です。
- 対象 がん患者とその家族
- 申込み・問合せ先 鶴岡市立庄内病院
☎26-5155

緩和ケアサポートセンター 鶴岡・三川 第16回市民公開講座

- 日時 11月25日(土)
午後1時30分～4時
- 会場 いろいろ火の里なの花ホール
- 内容・講師 肺がんステージ4から回復した体験と気づきの講演

「僕は死ななくすべてを手放したとき、その奇跡はおきた」

上級TAインストラクター 刀根健氏

○定員 200人

○申込み締切り 11月17日(金)まで



鉄道コレクション展示

- 日時 12月2日(土)、3日(日)
午前10時～午後4時30分
- 会場 イオンモール三川
- 内容 鉄道模型の展示など
- 問合せ先 庄内開発協議会
☎66-5689

鶴岡市中央公民館女性センター講座

- ◆鶴岡ふうどガイドに学ぶ料理教室 第5弾～大豆(全1回)
- 日時 12月6日(水)
午前10時～午後1時
- 定員 先着18人
- 講師 鶴岡ふうどガイド 渡部賢氏
- 参加費 2,000円

- ◆古代米で作るお正月飾り(全1回)
- 日時 12月12日(火)
午前9時～正午
- 定員 先着12人
- 講師 うさぎの尾っぽ長堀みさ子氏

○参加費 2,850円

◆共通

- 対象 三川町、鶴岡市、庄内町に在住または勤務の方
- 申込み期間 11月7日(火)～21日(火)
- 会場・申込み・問合せ先 鶴岡市中央公民館女性センター(鶴岡市みどり町)
☎24-2340

自衛官等採用試験 (令和6年3～4月採用予定)

- 募集種目・試験期日・会場
- ①自衛官候補生
筆記試験・適性検査(WEB)
12月8日(金)、9日(土)のうち1日
※WEB試験は、任意の場所
口述試験・身体検査 12月16日(土)
神町駐屯地(東根市神町)
- ②陸上自衛隊高等工科学校生徒(推薦)
令和6年1月6日(土)～8日(月・祝)のうち1日
仙台駐屯地(宮城県仙台市)
- ③陸上自衛隊高等工科学校生徒(一般)
1次試験 令和6年1月13日(土)
鶴岡合同庁舎(鶴岡市大塚町)
- 申込み期間 ①11月30日(木)まで、②12月1日(金)まで、③令和6年1月5日(金)まで
- 申込み・問合せ先 防衛省自衛隊山形地方協力本部 鶴岡出張所
☎22-0446

マチを好きになるアプリ



広報みかわをはじめとする各自治体の
広報紙がスマホアプリでご覧いただけます！

- インストール無料
- 別途通信料がかかります
- 問合せ先

役場企画調整課 企画調整係 ☎35-7013

1 役立つ行政情報を見逃さない!

2 自分に合わせた情報が届く!

3 いろいろなマチの魅力をお届け!

アプリのダウンロードはこちら



Android用



iOS用

鶴岡市消防署からのお知らせ

◆災害テレホンガイドの番号変更

☎050-5536-7068

11月1日(水)正午から、災害テレホンガイドの番号が変わります。

災害発生状況の問合せは、こちらの災害テレホンガイドまたは鶴岡市ホームページ「消防出動情報」で、ご確認ください。

◆11月9日は「119番の日」

消防に対する正しい認識を深めるとともに、防災意識の高揚、地域ぐるみの防災体制の確立に役立てるため、昭和62年(1987年)より、11月9日を「119番の日」としています。

近年、携帯電話等からの119番通報が増加傾向です。位置情報(GPS)が無効の携帯電話等からの通報では、場所の特定に時間がかかる場合があります。もし、近くに固定電話がある場合は、固定電話から通報してください。携帯電話等より、固定電話の方が早く場所がわかり、迅速な出動につながります。

また、事前に携帯電話等の位置情報(GPS)を有効にしておく、通報時、おおよその場所を特定することができますので、ご協力をお願いします。

○問合せ先 鶴岡市消防署 通信指令課

☎22-8321



鶴岡市

ふじしま秋まつり

○日時 11月12日(日)

午前10時～午後2時

○会場 藤島体育館

(鶴岡市藤の花)

○内容 「鶴岡ごはん日本一」(お米コンテスト決勝大会)、芋煮・おにぎりの販売、餅つき・米おこし振る舞い、直売コーナー、わら細工づくり体験、ステージイベント、米俵投げ大会、出店など

○問合せ先 ふじしま観光協会 ☎64-2229または鶴岡市藤島庁舎産業建設課 ☎64-5811

庄内町

カートソレイユ最上川「ファン感謝月間」

庄内町にお住まいの方以外も、期間中はお得な町民料金で利用できます(対象カート…スポーツカート、レジャーカート)。

遊佐町

鳥海山おもしろ自然塾

◆電動糸のこ教室(課題・フォトフレーム)

○日時 11月12日(日)

午前9時30分～正午

○内容 電動糸のこを使った木工体験(課題以外の制作も可)

※体験しやすい服装でご参加ください。

○参加費 1,000円

○申込み締切り 11月6日(月)まで

◆金俣の新そばで、そば打ち体験

○日時 11月11日(土)、12日(日)、18日(土) 午前10時30分～午後0時30分

○内容 そば打ち体験、試食

※エプロン必要

※1人前を試食、3人前を持ち帰り

○参加費 2,200円

○申込み締切り 11月7日(火)まで

◆共通

○定員 先着7人

○会場・申込み・問合せ先 しらい自然館(遊佐町白井新田)

☎0234-72-2069

広告

10/28~11/27 アジアン市場

(土)

(月)



アジアン雑貨とエスニック衣料、民族楽器を取りそろえた期間限定ショップがOPEN!!!
インドネシア、ネパール、タイの商品を取りそろえております。

是非、ご来店をお待ちしております。

時間 10:00~19:00
最終日のみ17:00まで

場所 いちまるコート(セリア隣)

※本イベントは予告なく変更になる場合がございます。

主催: オランウータン

イオンモール三川 TEL 0235-68-1600 <https://www.aeon.jp/sc/mikawa/>

山形県の最低賃金が改正されました!

時間額

900円

46円増

(効力発生日 令和5年10月14日)

この最低賃金は、県内で働くすべての労働者に適用されます。

○問合せ先 山形労働局労働基準部賃金室

☎023-624-8224

子育て支援センターからのお知らせ



今月の「みかわんデー」

◎みかわんデーは当日の午前中に町民が優先利用できる日です(予約必要)。

11日(土)・25日(土)

毎月開催

身体測定・相談日(申込み不要)

○日時 7日(火)・14日(火)
午前9時～正午
午後1時30分～4時30分



11月生まれのお子さんをお祝いします

※日にちを設定せず、お誕生月に個別にお祝いしますので、電話または来館時にお申し出ください。

イベント情報

親子リトミック教室(申込み必要)

○日時 17日(金)
午前10時～11時

○対象 0～3歳児親子

○定員 15組30人程度

※動画で同時配信します。

(視聴するには、事前に支援センターでLINEの友だち追加が必要です)



●ご利用案内

〈午前〉9時～正午(最終入館:11時30分)

〈午後〉1時30分～5時(最終入館:4時30分)

【土・日曜日・祝日、小学校の長期休業期間中は、以下の時間で入替制】※各回40人まで

〈午前〉①9時～10時20分 ②10時30分～11時50分 〈午後〉③1時30分～2時50分 ④3時～4時20分

●問合せ先 三川町子育て支援センター(テオトル内)

☎64-8335

🌐<https://kosodate-mikawa.asoviva-p.jp/>

今月の
休館日

15日(水)

ホームページにはイベントの様態などを掲載しています。こちらからご覧ください。▶



各種相談

内容	日時	場所	備考
農家相談		役場農業委員会	☎35-7019
子育て相談 (子育て、保健相談等)		子育て支援センター (子育て交流施設 テオトル内)	☎64-8335
教育相談 (いじめ、不登校、体罰等)		役場教育委員会	☎35-7005
心配ごと相談	月曜日～金曜日 8:30～17:00	社会福祉センター	☎66-4410
母子健康相談 (妊娠、出産、子育て等)		母子健康包括支援センター (役場健康福祉課内)	☎35-7033
高齢者総合相談		地域包括支援センター (役場健康福祉課内)	☎35-7031
障害者相談		役場健康福祉課 福祉係	☎35-7030
ひきこもり相談	27日(月) 13:30～15:30	三川町公民館	NPO法人一歩 ☎24-1819
身体障がい者巡回相談	10日(金) 13:30～15:30	酒田市身体障害者 福祉センター	役場健康福祉課 福祉係 ☎35-7030
人権相談	月曜日～木曜日 9:00～16:00	法務局鶴岡支局	☎22-1003
行政相談	月曜日～金曜日 8:30～17:15	山形行政監視行政相談 センター(電話相談)	☎0570-090110

資源・ごみ収集日 令和5年11月

日	月	火	水	木	金	土
			1 桃 黄	2 青	3 収集は ありません	4
5 📦	6 廃食用油 (横山)	7 茶	8 桃 黄	9 緑	10 茶	11
12 📦	13	14 茶	15 桃 黄	16 青	17 茶	18
19 📦	20 🔪	21 茶	22 桃 黄	23 収集は ありません	24 茶	25
26 📦	27 廃食用油 (東郷・押切)	28 茶	29 桃 黄	30 緑		

茶 もやすごみ 桃 容器包装類 黄 ペットボトル 緑 びん・缶
青 金属・その他 🔪 蛍光灯 乾電池等 📦 資源リサイクルステーション等
開所日(午前8時～正午)

詳しくは、町ホームページをご覧ください。

○問合せ先 役場建設環境課 環境整備係 ☎35-7036

鶴岡市 ごみ焼却 施設 受入日	日	月	火	水	木	金	土
				1	2	3	4
	5	6	7	8	9	10	11
	12	13	14	15	16	17	18
	19	20	21	22	23	24	25
	26	27	28	29	30		

※11日(土)は受入日です。代わりに8日(水)が閉鎖日です。
○受入時間 午前8時30分～11時50分、午後1時～5時

11月の町民カレンダー

日	曜	行 事 等
1	水	セット健診(7:30~上町公民館) ふれあい広場(10:00~福セ) 筋トレときめき(10:00~福セ) 歌声なの花(10:30~テオトル) 筋トレはつらつ(13:30~福セ)
2	木	高齢者の通いの場「よれちゃ家」(9:30~福セ) 筋トレしなやか(10:00~福セ) 楽しく貯筋塾第2クール(13:30~福セ) ホッとオレンジ相談デー(13:30~三公)
3	金	みかわ秋まつり(~5日)(9:00~町体ほか) 文化の日
4	土	発明クラブ活動日(9:30~鶴岡市)
5	日	三川町消防団火災予防パレード(8:45~役場) 助川ミニ健康まつり(9:30~助川多目的集会施設) 福セ休所日
6	月	文交休館日
7	火	身体測定・育児相談(9:00~子支セ)
8	水	ふれあい弁当配達日 糖コンチャレンジセミナー(10:00~三公) 歌声なの花(10:30~テオトル) 筋トレゆったり(13:30~福セ)
9	木	高齢者の通いの場「よれちゃ家」(9:30~福セ)
10	金	
11	土	
12	日	町民音楽会(13:30~テオトル)
13	月	文交休館日
14	火	身体測定・育児相談(9:00~子支セ) 母乳ミルク相談会(9:40~テオトル)
15	水	各小学校冬季通学バス開始 筋トレときめき(10:00~福セ) 筋トレはつらつ(13:30~福セ) なの花温泉「田田」施設点検日(17:00~21:30営業) 三公・テオトル・子支セ・体育施設休館日
16	木	アフターからだ塾(9:30~テオトル) 高齢者の通いの場「よれちゃ家」(9:30~福セ) 4か月児健診(13:00~テオトル) 楽しく貯筋塾第2クール(13:30~福セ)

日	曜	行 事 等
17	金	三川中学校授業参観 一人暮らし高齢者会食交流会 筋トレしなやか(10:00~福セ) 親子リトミック教室(10:00~子支セ)
18	土	新型コロナワクチン集団接種(なの花ホール) わくわく体験塾(7:45~鶴岡市)
19	日	新型コロナワクチン集団接種(なの花ホール) 横山中ミニ健康まつり(9:30~横山中集落センター) 福セ休所日
20	月	文交休館日
21	火	食生活改善推進員養成コース閉講式(9:15~三公) 新型コロナワクチン小集団接種(14:00~三川病院)
22	水	押切小学校授業参観 ふれあい弁当配達日 筋トレゆったり(13:30~福セ) 国民人間ドック結果相談会(13:30~三公)
23	木	勤労感謝の日
24	金	菜の花大学(10:00~三公) みかわの在宅医療・介護を知る研修会 (13:30~テオトル)
25	土	横山教育の日(横山小学校授業参観) 東郷教育の日(東郷小学校授業参観) 新型コロナワクチン小集団接種(9:15~三川病院) 献血(10:00~イオンモール三川)
26	日	押切下町ミニ健康まつり(9:30~押切下町公民館) 学校開放「ミニだがしや菜校」(9:30~東郷小)
27	月	横山小学校・東郷小学校振替休業日 歌声なの花(10:30~テオトル) 三川町農業講演会(13:30~なの花ホール) ひきこもり相談会(13:30~三公) 文交休館日
28	火	三川中学校新入生徒保護者説明会 すくすく相談会(予約制)
29	水	三川中学校冬季通学バス開始 はじめての離乳食教室(10:00~三公)
30	木	特定健診・呼吸器検診結果相談会 (9:30~横山中集落センター) アフターからだ塾(9:30~テオトル) 高齢者の通いの場「よれちゃ家」(9:30~福セ) 楽しく貯筋塾第2クール(13:30~福セ) セット健診結果相談会(13:30~横川公民館) 新型コロナワクチン小集団接種(14:00~三川病院)

今月の納税等(納期限11月30日)

固定資産税第3期、国民健康保険税第5期、
後期高齢者医療保険料第5期、介護保険料第5期

※納付が困難な方は、ご相談ください。

○相談先 役場町民課 納税係 ☎35-7027

町民課窓口ナイトサービス[17:15~19:00]は、

〔第2、第4金曜日〕10日(金)・24日(金)です。

※住民票や所得証明書等の交付のほか、各種町税
や保険料の収納を行っています。

○問合せ先 役場町民課 住民係 ☎35-7025

○母子健康手帳交付：予約制 (※平日 月曜日~金曜日8:30~17:15) 役場健康福祉課 健康係 ☎35-7033

※施設名等は次により省略しています。(三公:三川町公民館、文交:三川町文化交流館(アトク先生の館)、テオトル:三川町子育て交流施設(テオトル)、
子支セ:子育て支援センター、福セ:社会福祉センター、体育施設:町・学校体育施設、町体:町民体育館、アスレ:アスレなの花、町グ:町民グラウンド)

本紙掲載の記事、写真等の無断転載を禁じます。