



金婚の夫婦をお祝いします

金婚を迎える夫婦に、記念品を贈呈します。対象の方は申込みください。

○対象 今年結婚50年目を迎える夫婦(事実婚を含む)

○記念品 いずれかお選びください。

①田田ペア食事券(入浴・休憩付き) ②記念写真撮影券(写真・台紙付き)

○申込み締切り 6月30日(火)まで

▶申込み・問合せ先 健康福祉課 福祉介護支援係 ☎35-7030

家庭や事業所でグリーンカーテンに取り組みませんか

町では地球温暖化対策の一環として、家庭や事業所でのグリーンカーテンの普及を推進しています。

グリーンカーテンの作成に適したアサガオの種を配布しますので、希望される方は役場建設環境課にお越しください。

○配布開始日 4月13日(月)～(先着50人。なくなり次第終了)

※平日の午前8時30分～午後5時15分にお越しください。

▶配布会場・問合せ先 建設環境課 環境整備係 ☎35-7036

春の交通安全県民運動(4月6日(月)～15日(水))

◆運動の重点

◎通学路・生活道路におけるこどもを始めとする歩行者の安全確保

◎「ながらスマホ」の根絶や歩行者優先等の安全運転意識の向上

◎自転車・特定小型原動機付自転車の交通ルールの理解・遵守の徹底

▶問合せ先 危機管理室 ☎35-7010

春季火災予防運動

『急ぐ日も 足止め火を止め 準備よし』

春先は空気が乾燥するため、たき火、たばこなどを原因とした火災が全国各地で発生しています。

一人ひとりが火災予防に対する意識を持ち、安心して生活できる地域づくりを目指しましょう。

○運動期間 4月9日(木)～22日(水)

▶問合せ先 鶴岡市消防本部 予防課 ☎22-8332

📞 防災行政無線が「聞こえない」・「聞き取れない」時は…

☎0235-68-0120

防災行政無線の放送内容を確認できます。試しに、いつでもおかけください。

町からのお知らせ



保険税(料)の特別徴収

国民健康保険税、介護保険料、後期高齢者医療保険料を令和8年2月に特別徴収(年金から引き落とし)で納付した方の令和8年度の保険税(料)の額は7月に決定します。

なお、決定額が反映するまでは仮徴収、その後は本徴収として特別徴収により納付していただきます。

◆**仮徴収** 4月、6月、8月の年金から2月と同じ額が引き落としされます。

※仮徴収額は、今年度から新たに特別徴収による納付が始まる方などに個別に通知するほか、年金事務所からの年金振込通知はがきにも掲載されています。

◆**本徴収** 決定額から仮徴収の合計額を差し引いた額が10月、12月、翌年2月の年金から3回に分けて引き落としされます。

○問合せ先

国民健康保険税 町民課 税務係

☎ 35-7026

介護保険料 健康福祉課 福祉介護支援係

☎ 35-1737

後期高齢者医療保険料 町民課

☎ 35-7028

国民年金の学生納付特例制度

学生の方で、国民年金保険料の納付が困難な場合は、申請によって納付が猶予される「学生納付特例制度」がありますので、ご利用ください。

○**対象** 各種学校に在学する20歳以上の学生で、本人の前年の所得が一定金額以下の方

○**申請方法** 在学証明書または学生証の写し(猶予を受けたい期間に在学中であることがわかるもの)、基礎年金番号通知書または年金手帳を役場町民課に持参の上、申請してください。

※マイナポータルから国民年金手続きの電子申請ができます。

○**申請可能期間** 過去に遡る場合は原則2年1カ月前までの期間を、将来については年度末分までを申請できます。手続きが遅れると万一の際に障害基礎年金などを受け取れない場合がありますので、速やかに申請してください。

○**申請・問合せ先** 町民課 住民係

☎ 35-7025

詳しくは、町ホームページへ



助 特定健診を受けた方へ

町の健診以外に、かかりつけ医等で特定健診(問診、身体計測、腹囲測定、血圧測定、尿検査、血中脂質検査、肝機能検査、血糖検査等)を受診した場合に係る費用を助成します。

○**対象** 特定健診の受診時に次の①～③のすべてを満たす方

① 三川町国保へ加入されている方
② 40歳～74歳(令和9年3月末年齢)
③ 他の助成等を受けていない

※治療の一環としての健診や、がん検診のみの受診は対象外

○**対象受診期間** 令和7年4月1日以降

○**助成額** 上限5,000円

○**申込み・問合せ先** 健康福祉課 健康係

☎ 35-7032

献血にご協力ください

○**会場・日時**

役場 4月20日(月)

午後1時30分～3時30分

イオンモール三川 4月25日(土)

午前10時～正午、

午後1時30分～4時

○**問合せ先** 健康福祉課 健康係

☎ 35-7032

犬の飼い主の方へ

◆**狂犬病予防接種の「集合注射」**

ご希望の方は、送付した案内はがきを確認の上、申込みください。なお、会場には、犬をリードなどでつなぎ、制御できる方がお連れください。

◆**犬の新規登録について**

未登録の犬は、役場または指定動物病院等で、手続きを行ってください。

◆**死亡・登録変更の届け出を忘れずに**
飼い犬の死亡や住所、飼い主が変わった時は、手続きを行ってください。

○**申込み・手続き・問合せ先** 健康福祉課 健康係

☎ 35-7032

酒田港への外航クルーズ船寄港

お出迎え・お見送りイベントや物産展などを開催します。ぜひ、古湊ふ頭にお越しください。



期日	入港	出港	ふ頭の一般開放
4/8(水)	8:00	19:00	7:30～19:30
4/15(水)	8:00	17:00	7:30～17:30

※令和8年度は、このほか18回寄港予定

○**問合せ先** “プロスパーポートさかた”ポートセールス協議会 ☎ 023-630-2701

～令和8年度 予防接種のお知らせ～

予防接種を受けることで、免疫を得て感染症を予防することができます。適切な時期に接種を受けましょう。

予防接種の種類		対 象	備 考
麻しん 風しん	I 期	1歳～2歳に至るまでの子	※妊娠を希望している女性とその家族を対象とした成人風しん予防接種も実施しています。
	II 期	令和2年4月2日～令和3年4月1日生まれの子	
日本脳炎	I 期	生後6カ月～7歳6カ月に至るまでの子	
	II 期	9歳以上13歳未満の子	
	特例	平成18年4月2日～平成19年4月1日生まれで20歳未満の方	
子宮頸がん (HPVワクチン)		平成22年4月2日～平成27年4月1日生まれの女性	町では13歳になる年に対象の方へ案内(予診票)を送付しています。 ※12歳の誕生日を迎えている方で、早期接種を希望される方は、お問い合わせください。
高齢者肺炎球菌		<ul style="list-style-type: none"> ・町内に住所を有し、今年度65歳になる方 ・60歳～64歳の方で、心臓や腎臓、呼吸器、免疫機能に障害(身体障害者手帳1級相当)を持つ場合は、対象となります。 	対象の方には案内を送付しますのでご確認ください。
高齢者帯状疱疹		<ul style="list-style-type: none"> ・今年度65歳、70歳、75歳、80歳、85歳、90歳、95歳、100歳になる方 ・60歳～64歳の方で、ヒト免疫不全ウイルスによる免疫機能障害があり日常生活がほとんど困難な方 	案内が届いた年のみ対象です。 ※5年後には助成対象になりませんのでご注意ください。
新規 RSウイルス		妊娠28週～36週6日の方	対象者の方には母子手帳交付時に、町保健師よりご案内いたします。 ※過去の妊娠時にRSウイルスワクチン(母子免疫ワクチン)を接種したことがある方も対象になります。

「健さんのからだつうしんぼ」年間スケジュール

○会 場 役場 1階待合ホール

○時 間 午前9時～午後4時

※希望者には、保健師・栄養士が結果説明を行います。

※妊婦、心臓ペースメーカー使用の方、18歳未満の方は安全および機械の性能上、測定できません。

※体調不良の方は、参加をお控えください。

○開催日程

第1回：4月13日(月)～17日(金)

第2回：8月31日(月)～9月4日(金)

第3回：11月30日(月)～12月4日(金)

○体組成計「健さん」に乗るとわかること

- ・体重 ・骨量 ・BMI ・体水分
- ・体脂肪率 ・身体年齢 ・内臓脂肪数
- ・基礎代謝量 ・両腕、両脚、体幹および全身の筋肉量と体脂肪量

マイチャレ
ポイント
対象



●問合せ先 健康福祉課 健康係 ☎35-7032、7033

令和8年度

三川町住まいづくり支援事業

予算に限りがありますので、お早めに申込みください。

要件などの詳細は、町ホームページをご確認ください▶



事業等名	内容	補助額
住宅取得支援	一戸建て住宅の建設または購入に係る費用を支援します。 ※国の補助と併用はできません。	新築 上限10万円(25万円) 中古住宅★ 上限5万円(15万円) ※()内は町内事業者利用時の上限額
移住定住促進	町外からの移住者が一戸建て住宅を建設または購入(中古住宅★を含む)した場合、「住宅取得支援」に加えて、さらに支援します。	上限20万円(50万円) ※()内は35歳未満の上限額
住宅用太陽光発電システム設置補助	自宅に、新規で住宅用太陽光発電システム(10kw未満)を設置する工事に係る費用を支援します。	上限6万円(最大出力×1.5万円/kw)
住宅リフォーム支援	住宅リフォーム工事に係る費用を支援します。	一般世帯：上限24万円 移住・新婚・子育て世帯：上限30万円 ※やまがた省エネ健康住宅の基準を満たす工事の場合、上限額を引き上げ
移住者空き家リフォーム支援	町外からの移住者が町内の空き家を取得し、改修する費用を支援します。 ※住宅取得支援と併用はできません。	上限50万円 ※三川町建築業協会を利用の場合、上限額を引き上げ
木造住宅耐震改修等	昭和56年5月31日以前に着工された木造住宅の耐震改修工事等に係る費用を支援します。	耐震改修 上限140万円 減災対策 上限30万円
危険ブロック塀等撤去支援	倒壊の恐れがある道路沿いのブロック塀等を撤去する費用を支援します。	上限10万円
老朽危険空き家等解体促進補助	町内にある「老朽危険空き家」の解体撤去工事に係る費用を支援します(低所得者は補助率優遇)。	上限100万円
空き家バンク制度利活用促進	所有する空き家を空き家バンクに登録した場合、家財等の処分に係る費用を支援します。	上限20万円

★中古住宅の取得については、一定の条件があります。詳しくは、問合せください。

○申込み・問合せ先 建設環境課 建設係 ☎35-7035

令和8年地価公示結果

国土交通省は、令和8年地価公示結果を公表しました。本町に関しては次のとおりです。

◆地価公示とは

都市計画区域内の各地域で標準的な使われ方をしている土地(これを「標準地」といいます)を選んで、その適正な価格を公表するもので、土地を売買する際の目安にさせていただくものです。

◆三川町の標準地価格

標準地の所在	当年価格(円/㎡)	前年価格(円/㎡)	変動率(%)
大字押切新田字対馬105番15	15,400	15,100	2.0
大字青山字村ノ内219番	6,990	7,000	▲0.1
大字横山字袖東1番8外	18,200	18,200	0.0

○問合せ先 企画調整課 開発係 ☎35-7013

その他のお知らせ



危険物取扱者、消防設備士の免状をお持ちの方へ

危険物取扱者・消防設備士の義務として、消防法令では、免状交付の日から10年ごと写真の書換えをしなければならぬ規定となっております。お持ちの方は、免状の写真・下欄記載の期限を確認の上、速やかに手続きをしてください。

○問合せ先 (一財) 消防試験研究センター山形県支部
☎023-631-0761

消防設備士試験(甲種・乙種)

○期日・会場 5月23日(土) 午前中
山形ビッグウイング、庄内JABビル
○申込期間 4月3日(金)～16日(木)
※受験願書は、消防本部、消防署、消防各分署にあります。詳しくは、ホームページ(☑ <https://www.shoubo-shiken.or.jp/>)をご覧ください。

○問合せ先 (一財) 消防試験研究センター山形県支部
☎023-631-0761

催 荘内傾聴カフェ「こころ」

○日時 4月8日(水)、22日(水)
午後2時～3時30分

○会場 鶴岡市立荘内病院 9階
図書室脇

○内容 がんのピアサポーターとの対話(病気や生活のことなど)

○対象 がん患者とその家族

○申込み締切り 各日前日まで

○会場・申込み・問合せ先 鶴岡市立荘内病院 ☎26-5155

催 東北エプソン桜トンネル一般公開

○日時

昼の部 4月12日(日)～19日(日) 午前10時～午後3時(閉門4時)

夜の部 4月13日(月)～17日(金) 午後6時30分～7時30分(閉門8時)

※桜のライトアップが実施されます。
○会場 東北エプソン(株)

※来場時、受付(インフォメーション)に立ち寄ってください。

※喫煙、火気の使用、指定エリア外への立ち入りは禁止です。

※ドローンによる撮影はできません。
※天候により公開期間が前後する場合がございます。

○問合せ先 同社総務グループ
☎0234-31-3131

講 普通救命講習Ⅰ(成人)

○日時 5月10日(日)
午前9時30分～

○会場 鶴岡市消防本部

○定員 50人

○申込み期間 4月10日(金)～5月3日(日・祝)

○問合せ先 鶴岡市消防署本部警備課
☎22-8331

詳細は、こちらから



講 危険物取扱者試験準備講習会

案内・申請書は、消防本部および消防各分署にあります。

○期日

丙種 5月12日(火)

乙種 5月13日(水)・14日(木)

○会場

鶴岡市消防本部5階講堂

○申込み期間

4月6日(月)～5月7日(木)

○申込み・問合せ先 鶴岡市消防本部予防課
☎22-8332

募 山形県要約筆記者養成講座

要約筆記者とは、耳が聞こえにくい方のために、話の内容をその場で要約し、文字として伝える通訳のことです。

とです。

○日時 5月～11月の日曜日(月2回) 午前10時～午後5時まで

○会場 県社会福祉研修センター

○受講料 無料(テキスト代別途)

○申込み方法・締切り

メール (y-nim@white-plala.or.jp)

またはFAX 023-666-7

616へ4月20日(月)まで(必着)

申込内容・詳細は、こちらから



○申込・問合せ先

県聴覚障害情報支援センター

電話/FAX

023-666-7616

相 酒田市無料法律相談

○日時・定員 4月21日(火) 午後5時～8時 先着6人

○申込み開始日 4月7日(火)～

○会場・申込み・問合せ先 酒田市まちづくり推進課市民相談室

☎0234-26-5726

鶴岡市

手向門前市桜マルシェ

○日時 4月19日(日)

午前10時～午後2時

○会場 蝦夷館公園

○内容 手向地区の名産品やキッチンカーが大集合

○問合せ先 出羽三山魅力発信協議会事務局 (羽黒庁舎地域づくり推進課)
☎26-8771

詳しくは、こちらから



酒田市

酒田日和山桜まつり

○期間 4月10日(金)～23日(木)

○会場 日和山公園

※駐車場は同公園第1～第3駐車場、酒田港本港東ふ頭駐車場

○内容 千石船のライトアップ・ぼんぼり点灯(午後6時30分～9時)、露店、消防音楽隊コンサート(18日(土)午後1時30分～)、酒田北前太鼓演奏(19日(日)午後1時30分～)

○問合せ先 酒田観光物産協会

☎0234-24-2233

酒田市

舞鶴公園
桜のライトアップ

○期間 4月10日(金)～19日(日)

○時間 午後6時30分～9時

○会場 舞鶴公園

※駐車場は同公園駐車場

○問合せ先 八幡地域観光物産事業実行委員会(八幡総合支所内)

☎0234-64-3111

庄内町

カートソレイユ最上川

◆春のファン感謝ウィーク

○日時 4月3日(金)～19日(日)

午前9時～午後5時

○内容 期間中、庄内町以外に在住の方もスポーツカート・レジャーカートを町民料金で利用できます。

◆カート無料体験

○日時 4月19日(日) 午前10時、11時、正午、午後1時、2時

○内容 無料走行体験(5分程度)

○定員 30人

○申込み・問合せ先 カートソレイユ最上川

☎0234-42-2282

遊佐町

中山河川公園
桜まつり

○期間 4月4日(土)～4月19日(日)

○会場 中山河川公園

○内容 ぼんぼりの点灯(午後6時～9時)、鯉のぼりの川渡し(5月上旬まで)

○問合せ先 遊佐鳥海観光協会

☎0234-72-5666

遊佐町

鳥海ブルーライン開通式

冬期間閉鎖していた山形県と秋田県を結ぶ山岳観光道路「鳥海ブルーライン」が開通します。

○日時 4月24日(金)

開通 午前10時～(山形県側)

式典 午前11時～

○式典会場 ビジターセンター

○問合せ先 遊佐町役場企画課観光交流係

☎0234-72-5886

第78回 田川地区勤労者体育祭 参加チーム募集

競技種目	開催日	会場	参加費	申込み締切り
ボウリング	5月29日(金)	ヤマテボウル	6,800円 (1チーム4人分)	5月15日(金)
硬式卓球	5月30日(土)	櫛引スポーツセンター	3,000円 (1チーム)	
ソフトバレーボール	5月30日(土)	櫛引スポーツセンター	3,000円 (1チーム)	

○申込み・問合せ先 田川地区勤労者体育祭実行委員会 ☎25-8605

4月から役場の機構が 変わります

○変更内容

- ・企画調整課企画調整係と同課開発係を企画調整課企画調整係に統合

町職員の異動（4月1日付）※（内は旧任

◆昇任

《建設環境課環境整備係長》

渡部 貴裕（建設環境課環境整備係主任）

◆転補

《議事事務局長》

渋谷 淳（教育委員会教育課長〈兼〉三川

町公民館長〈兼〉三川町文化交
流館長〈併〉農村環境改善セン

ター所長）

《町民課長〈兼〉会計管理者〈兼〉会計課長》

加藤 善幸（議事事務局長）

《教育委員会教育課長〈兼〉三川町公民館長〈兼〉三川
町文化交流館長〈併〉農村環境改善センター所長》

本多 由紀（町民課長〈兼〉会計管理者〈兼〉

会計課長）

《総務課付主査（組合専従）》

齋藤 哲（建設環境課環境整備主査兼係

長）

《企画調整課企画調整係長（企画担当）》

須藤 崇仁（企画調整課企画調整係長）

《企画調整課企画調整係長（開発担当）》

三船 伸並（企画調整課開発係長）

《総務課総務係》

佐藤 恭平（産業振興課商工観光係）

《総務課危機管理室危機管理係》

佐々木 凌央（町民課税務係）

《総務課付》

佐藤 真名（健康福祉課子育て支援室子ど

も支援係〈併〉教育委員会教育

課学校教育係）

《企画調整課企画調整係》

遠渡 蓮（総務課総務係）

《町民課税務係》

大島 悠（町民課国保納税係）

《健康福祉課子育て支援室子ども支援係〈併〉教育委

員会教育課学校教育係）

高橋 歩（総務課危機管理室危機管理係）

《産業振興課商工観光係》

長合川 智貴（企画調整課企画調整係）

《建設環境課環境整備係》

星 貴登（建設環境課建設係）

《農業委員会総務係》

佐藤 真子（産業振興課農政係）

《みかわ保育園主任保育士》

阿部 佳織（みかわ幼稚園主任教諭）

《みかわ幼稚園教諭》

小柳 日菜（みかわ保育園保育士）

《みかわ幼稚園教諭》

齋藤 佳奈（みかわ保育園保育士）

◆派遣

《山形県》

佐藤 真名（総務課付）

《健康福祉課健康係》

萩生田 琴美（山形県）

◆新採

《健康福祉課福祉介護支援係》

尾形 愛奈

《建設環境課建設係》

菅原 春稀

《教育委員会教育課学校教育係》

三ツ澤 音々

《教育委員会教育課学校教育係》

大川 翔平

◆退職（3月31日付）

須藤 輝一（農業委員会総務係）

佐藤 茉季（教育委員会教育課学校教育係）

町立学校教職員の異動（4月1日付）

◆ 転入・新採

《横山小学校》

教諭 齋藤 加奈子（鶴岡市立朝陽第四小）
 主事 菅原 久美（鶴岡市立広瀬小）

《東郷小学校》

教諭 齋藤 志麻（鶴岡市立朝陽第五小）
 養護助教諭 渡會 優子（鶴岡市立朝日中）

《押切小学校》

校長 秋場 淳（鶴岡市立斎小）
 教諭 伊藤 さおり（庄内町立立余目第三小）
 教諭 鈴木 健（庄内町立立川小）
 教諭 塚形 響祐（新採）

《三川中学校》

校長 鍋谷 正明（鶴岡市立黄金小）
 教諭 大井 南美（鶴岡市立羽黒中）
 教諭 福井 拓（酒田市立第三中）
 教諭 高橋 美佐（鶴岡市立第五中）
 教諭 松浦 伶奈（新採）
 講師 五十嵐 多佳（庄内町立立余目中）
 講師 安野 大（鶴岡市立第三中）
 講師 齋藤 宗志（酒田市立東部中）
 養護助教諭 加藤 和佳子（鶴岡市立大泉小）

◆ 転出

《横山小学校》

鶴岡市立羽黒小 教諭 岸田 麻理絵
 庄内町立立川中 主事 赤松 貴子

《東郷小学校》

鶴岡市立渡前小 教諭 齋藤 瑠美

《押切小学校》

鶴岡市立藤島小 校長 渡邊 岳
 鶴岡市立朝陽第四小 教諭 加藤 岳史
 鶴岡市立朝陽第二小 教諭 伊藤 昭実

《三川中学校》

庄内教育事務所 管理主幹 新館 啓一
 鶴岡市立鶴岡第一中 教諭 田中 咲由里
 庄内町立立余目中 教諭 上松 佳寛
 鶴岡市立羽黒中 教諭 三浦 一馬
 鶴岡市立朝陽第三小 講師 瀬川 俊
 鶴岡市立羽黒中 養護助教諭 佐藤 純

◆ 退職（3月31日付）

教諭 工藤 陽子（三川町立東郷小学校）
 養護助教諭 中村 淑子（三川町立東郷小学校）
 教諭 五十嵐 智（三川町立三川中学校）
 教諭 佐藤 浩徳（三川町立三川中学校）

地域包括支援センター情報

(会場 三川町社会福祉センター)

ほっとオレンジ相談デー

★地域包括支援センター専門職員による
認知症に関する相談

- 期 日 4月16日(木)
- 時 間 午後1時30分～3時
- ※事前に申込みください。



にこにこカフェ

★お茶を飲みながらのお楽しみ交流とミニ講話

- 日時・内容
 - ①4月14日(火) 「昔語りと歌踊りを見て
楽しみましょう」
 - ②5月12日(火) 「バス散歩 海岸線ものがたり」
- いずれも午後1時30分～3時30分
- ※②は事前の申し込み必須です。
申込み締切りは5月7日(木)まで

●申込み・問合せ先



三川町地域包括支援センター
(健康福祉課内)

☎35-7031

子育て支援センター情報

4月のイベント

こいのぼり親子製作(申込み不要)

- 期 日 22日(水)、23日(木)
- 時 間 午前9時～

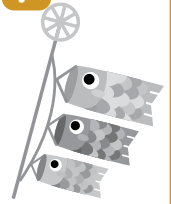

毎月開催

身体測定・相談日(申込み不要)

- 期 日 8日(水)
- なかよしタイム(申込み不要)
- 期 日 13日(月)、20日(月)
- 時 間 午前10時30分～



4月生まれのお子さんをお祝いします

※来館時にお申し出ください。



今月の
休館日

15日(水)

●問合せ先

三川町子育て支援センター
(テオトル内) ☎64-8335

☎https://kosodate-mikawa.asoviva-p.jp/



各種相談

内 容	日 時	場 所	備 考
子育て相談 (子育てのことや保健相談 等に応じています)	月曜日～金曜日 8:30～17:00	子育て支援センター (子育て交流施設テオトル内)	☎64-8335
障害者相談・ ひきこもり相談		役場健康福祉課 福祉介護支援係	☎35-7030
ひきこもり相談会	27日(月) 13:30～15:30	三川町公民館	NPO法人 一歩 ☎24-1819
精神保健福祉相談	21日(火) 14:00～16:00 要予約 予約締切り:16日(休)	庄内総合支庁 地域保健福祉課 ☎66-4931	庄内保健所
ひきこもり相談	月曜日～金曜日 (閉庁日を除く) 8:30～17:15 (面接は要予約)	庄内総合支庁 1階相談室	庄内保健所 地域保健福祉課 ☎66-4931
性と健康の相談			庄内保健所 子ども 家庭支援課 ☎66-5653
感染症相談・血液検査 (エイズ、梅毒、性器クラミジア 感染症、B型・C型肝炎)	[相談]月～金曜日 [検査]毎週火曜日 (血液検査は 前日まで要予約)	庄内総合支庁 東庁舎2階 健康相談室	庄内保健所 保健企画課 ☎66-4920
譲渡前講習会	17日(金) 13:30～14:30 要予約 予約締切り:16日(休)	庄内地区 動物愛護センター	庄内保健所 生活衛生課 ☎66-4748

※その他の相談は、お問合せください。 ☎66-3111(代)

資源・ごみ収集日 令和8年4月

日	月	火	水	木	金	土
			1 桃 黄	2 青	3 茶	4
5 茶	6	7 茶	8 桃 黄	9 緑	10 茶	11
12 茶	13	14 茶	15 桃 黄	16 青	17 茶	18
19 茶	20 資源リサイクルステーション 開所日(午前8時～正午)	21 茶	22 桃 黄	23 緑	24 茶	25
26 茶	27	28 茶	29 収集は ありません	30 青		

茶 もやすごみ 桃 容器包装類 黄 ペットボトル 緑 びん・缶
青 金属・その他 蛍光灯 乾電池等

詳しくは、町ホームページをご覧ください。

○問合せ先 建設環境課 環境整備係 ☎35-7036

鶴岡市 ごみ焼却 施設 受入日	日	月	火	水	木	金	土
				1	2	3	4
	5	6	7	8	9	10	11*
	12	13	14	15	16	17	18
	19	20	21	22	23	24	25
	26	27	28	29	30		

※11日(土)は午前のみ

○受入時間 午前8時30分～11時50分、午後1時～5時

4月の町民カレンダー

日	曜	行 事 等
1	水	筋トレはつらつ(13:30~福セ)
2	木	
3	金	筋トレしなやか(10:00~福セ)
4	土	
5	日	三川町消防団辞令交付式(13:30~役場) 福セ休所日
6	月	アトク休館日
7	火	7か月児育児相談(10:00~福セ)
8	水	各小学校新任式・始業式 三川中学校新任式・始業式・入学式 ふれあい弁当配達日 身体測定・育児相談(9:00~子支セ) 筋トレときめき(10:00~福セ) 筋トレゆったり(13:30~福セ)
9	木	各小学校入学式 アフターからだ塾(9:30~テオトル)
10	金	
11	土	
12	日	スポーツ少年団入団式(9:00~アスレ)
13	月	健さんのからだつうしんぼ週間(~17日) (9:00~役場) 歌声なの花(10:30~テオトル) アトク休館日
14	火	母乳ミルク相談会(9:40~福セ) にこにこカフェ(13:30~福セ)
15	水	筋トレときめき(10:00~福セ) 筋トレはつらつ(13:30~福セ) なの花温泉「田田」施設点検日(17:00~21:30営業) 三公・テオトル・子支セ・体育施設休館日

日	曜	行 事 等
16	木	高齢者の通いの場「よれちや家」(10:00~福セ) ほっとオレンジ相談デー(13:30~福セ)
17	金	一人暮らし高齢者会食交流会(10:00~福セ) 筋トレしなやか(10:00~福セ)
18	土	
19	日	福セ休所日
20	月	お茶のみサロン「こばえちや広場」(10:00~福セ) 献血(13:30~役場) アトク休館日
21	火	3歳児健診(12:50~福セ)
22	水	ふれあい弁当配達日 こいのぼり親子製作(~23日)(9:00~子支セ) 筋トレゆったり(13:30~福セ)
23	木	アフターからだ塾(9:30~テオトル)
24	金	東郷小学校・横山小学校・三川中学校授業参観 セット健診(7:30~テオトル)
25	土	押切小学校授業参観 献血(10:00~三川イオン)
26	日	
27	月	押切小学校振替休業日 歌声なの花(10:30~テオトル) ひきこもり相談会(13:30~三公) アトク休館日
28	火	
29	水	菜の花まつり(10:00~いろり火の里) 昭和の日
30	木	

今月の納税等(納期限4月30日) 軽自動車税全期

※納付が困難な方は、ご相談ください。

○相談先 町民課 国保納税係 ☎35-7027

町民課窓口ナイトサービス[17:15~19:00]は、

〔第2、第4金曜日〕**10日(金)・24日(金)です。**

※住民票や所得証明書等の交付のほか、各種町税や保険料の収納を行っています。

○問合せ先 町民課 住民係 ☎35-7025

○母子健康手帳交付：予約制 (※平日 月曜日~金曜日8:30~17:15) 健康福祉課 健康係 ☎35-7033

※施設名等は次により省略しています。(三公:三川町公民館、アトク:アトク先生の館(三川町文化交流館)、テオトル:三川町子育て交流施設テオトル、福セ:社会福祉センター、体育施設:町体育施設・学校体育施設、町体:町民体育館、アスレ:アスレなの花、町グ:町民グラウンド、子支セ:子育て支援センター)

本紙掲載の記事、写真等の無断転載を禁じます。

●編集発行 三川町役場企画調整課
〒997-1301 山形県東田川郡三川町大字横山寺西田85

役場開庁時間 平日8:30~17:15
☎0235-66-3111(代) FAX 0235-66-3138

https://www.town.mikawa.yamagata.jp/
E-mail kouhou.m@town.mikawa.yamagata.jp