

みかわ

令和5年
2023

1 No.791
January 新年号

Contents

- ▶ 新年のごあいさつ
- ▶ 広報みかわで2022年を振り返る
- ▶ 卯年生まれ大集合！
- ▶ まちかど写真館
- ▶ 町民カレンダー

あふれる笑顔 みんなが住みやすいまち ハートフルタウンみかわ

謹賀新年

みんな で飛躍！



新年のごあいさつ



三川町長

阿部 誠

明けましておめでとうございます。

町民の皆さまにおかれましては、健やかに新年をお迎えのことと心からお慶び申し上げます。また、昨年中は町行政に対しまして、特段のご理解とご協力を賜り深く感謝申し上げます。

昨年は、引き続き、新型コロナウイルス感染症対策に取り組みながら町政運営を行ってまいりました。年明け以降、全国的に新型コロナウイルスのオミクロン株が猛威を振るい、感染拡大の第6波となり、1月中旬以降は庄内地域でも感染者の増加に歯止めがかからず、本町を含む庄内地域2市3町などが「まん延防止等重点措置」の対象地域となりました。そうした中で、ワクチンの追加接種が実施され、日ごころからの感染防止対策に加え、積極的なワクチン接種にご協力をいただいた町民の皆さまには感謝申し上げます。

2月に開催された北京2022冬季オリンピックでは、日本選手団が過去最多の18個のメダルを獲得するなど、一昨年の東京2020夏季オリンピックに続き、私たちに大きな感動をもたらしてくれました。本町でも、三川中学校の田川地区中学校駅伝競走大会での男子初優

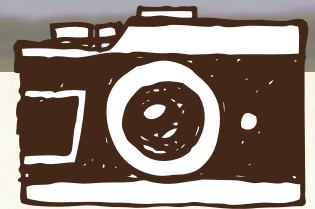

広報みかわで

2022年を振り返る

昨年は、新型コロナウイルスの影響が依然として続く中、ワクチン接種の進展により、コロナ禍以前の日常を取り戻すにあたって、明るい兆しが見えてきた年でした。

なの花温泉田田入浴者800万人突破



▲3月9日、なの花温泉田田の入浴者が800万人を突破し、記念のセレモニーが行われた。

粘土細工を和菓子に



▲三川中学校生徒が美術の授業で制作した粘土細工の作品が、本物の和菓子になってイベントで販売された。

町内産米使用日本酒リニューアル



▲1月、町内産米使用の日本酒「イ号彌太右衛門」について、製造方法とラベルを一新した「IGO」が完成した。

2年ぶりの菜の花むすめ



▲2年ぶりに新しい菜の花むすめが決定。これまでに総勢180人を超える菜の花むすめが誕生した。

勝・女子準優勝、田川地区中学校総合体育大会での野球部初優勝、生徒の全国大会・世界大会出場など、若い世代の活躍が、町に明るい話題と元気を与えてくれました。

一方で、ロシアのウクライナ侵攻や北朝鮮の度重なる弾道ミサイルの発射など、緊張高まる国際情勢が私たちに与えた不安は計り知れません。さらに、世界的な社会・経済活動の回復によるエネルギー需要の高まりや、ウクライナ侵攻、歴史的な円安などにより原油・物価等が高騰し、私たちの暮らしに大きな影響を与えました。本町では、特に家計への影響が大きい低所得世帯への給付金や、町民・町内事業者を支援する「みんなで応援クーポン」の発行など、少しでも暮らしの負担が軽減されるように取り組んできたところがあります。

また、昨年は、新型コロナウイルス感染症の基本的な対策を徹底しながら、密を避ける取り組みや規模を縮小するなどの工夫で、多くのイベントが再開されました。なかでも、町民の声をもとに実現した、三川中学校の生徒が制作した粘土細工の和菓子を、本物の和菓子にして販売するユニークな取り組みに、高い関心が寄せられました。こうしたにぎわいを創出する取り組みとともに、各種事業の充実も図りながら、住民福祉の向上に努めてまいります。

コロナ禍や原油・物価等の高騰は、今後も続くものと予想されますが、本町では、町民の皆さまの安全安心な暮らしを守りながら、刻々と変化する社会情勢に対応し、町民の誰もが暮らしやすく住みやすいまちづくりの実現に向けて誠心誠意努めてまいります。今後とも、町政運営に対するご理解とご協力を賜りますようお願い申し上げますとともに、新しい年が町民の皆さまにとって健やかで幸多き一年となりますようご祈念申し上げ、年頭のあいさつといたします。

3年ぶりの開催 ミニ運動会



▲6月、3年ぶりの町民大運動会が、規模を縮小した「ミニ運動会」として開催された。

菜の花まつり代替イベント



▲5月の菜の花まつりは中止に。代替イベント「みかわでキッチンカーリレー!」でにぎわった。

「みかわの日本酒」発表会・試飲会



▲5月2日、リニューアルした日本酒「IGO」と「穂のかおり」の記者発表会・試飲会を開催した。

原油・物価高騰 家計応援



▲物価高騰の影響を受ける町民や町内事業者を支援するため、クーポン券を配布した。

阿部暁梨沙さん世界大会へ



▲10月、阿部暁梨沙さんがピアスレ・トリアスレ(近代2種・3種)世界選手権大会に出場した。

三川町総合防災訓練



▲9月11日、三川町総合防災訓練で、災害を想定した各種訓練が行われた。

卯年生まれ

大集合!

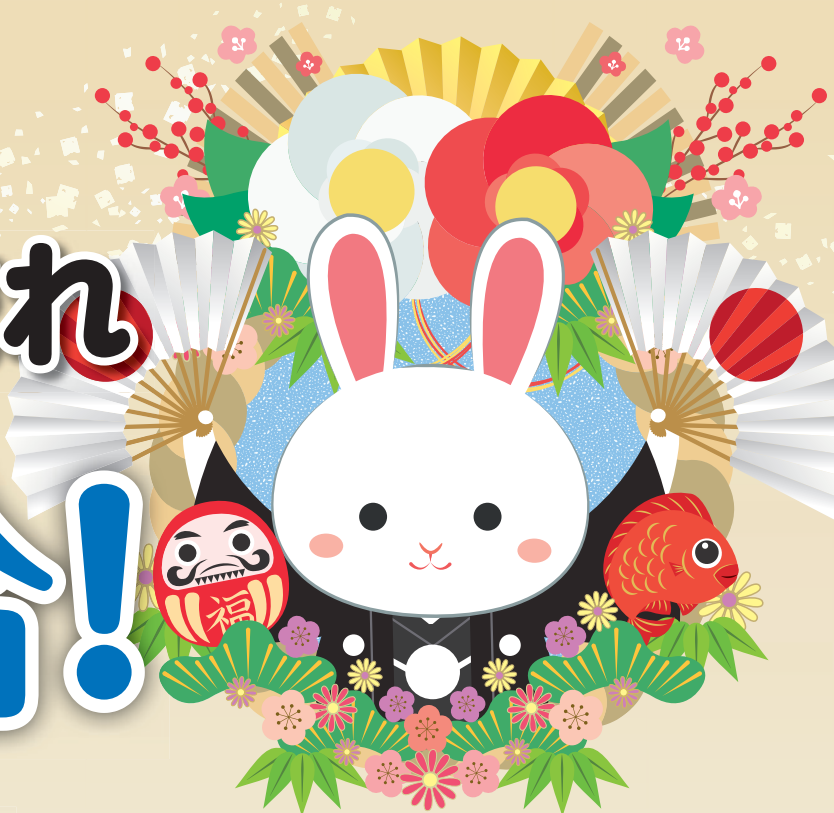

昭和
2年
生まれ

昭和
14年
生まれ



明けましておめでとうございます。
2023年はウサギ年です。新しい年を迎え、
皆さまも気持ちを新たにしていることと思います。
今回は、昭和2年から平成23年の卯年生まれの
方々に、今年の抱負を語っていただきました。

(左から)

- S2生 金内 朝恵さん (成田新田)
- S14生 本間 清さん (すみよし)
- S14生 成澤 京子さん (押切中町)
- S14生 石川 つねさん (押切中町)

ウサギのようにピンピン健康で、
元気に出席し続けます!



昭和
38年
生まれ

望郷みかわ会 理事 奥山 晃司さん (上町出身)

迎えるセカンドステージへ、ウサギのように軽
快に駆け上がり、卯気卯気した1年にします!



昭和
38年
生まれ

佐藤 啓志さん (上町)

還暦なので、新しい自分に挑戦します!



(左)
小林 梓さん (横山下)

家族みんなで笑顔いっぱいの
1年にします！

(右)
小野田 美沙さん (青山)

仕事と子育ての両立を
頑張ります！



2歳6か月見すこやか歯科健診にて



男子ミニバスケットボール
スポーツ少年団にて

(左)
杉山 直希さん (上町)

県大会に出場できるよう
頑張ります！

(右)
堀江 樹希さん (横山上)

中学校生活をみんなで
頑張ります！



阿部 留菜さん・信紀さん (三本木)

昨年1月に生まれた娘は、すくすくと大きくなって
います。
今年も、毎日娘の成長を見ることが楽しみです！



平成
11年
生まれ

昭和
26年
生まれ



菜の花大学カラオケクラブにて

山口 良一さん (横内)

今年もカラオケメンバーと
楽しく元気に歌います！

昭和
26年
生まれ



ほほえみ会にて

武田 みや子さん (堤野)

ウサギのように元気に跳びはね、
長生きします！

昭和
50年
生まれ



大井 知法さん (横山下)

中学生になる息子の自立を支え、
仕事では皆さまの役に立てるよう
努めます！

12/8 (木) 大きな臼と杵で迫力満点
みかわ保育園・幼稚園でもちつき



大きな杵を持つ園児代表

12月8日(木)、みかわ保育園と幼稚園の園児たちに、JA庄内たがわ三川支部の青年部・女性部の方々がもちつきを披露し、出来たてのもちを振る舞いました。迫力満点な実演に園児たちは、もちつきの動きに合わせて跳びはね、つき手の方を応援しながら見学しました。また、出来たてのあんこもちとつゆもちが提供され、園児たちは普段とはひと味違う昼ごはんを楽しみました。

エンジョイ!!スポレック
みかわスポーツクラブ
スポレック交流大会

12/4 (日)

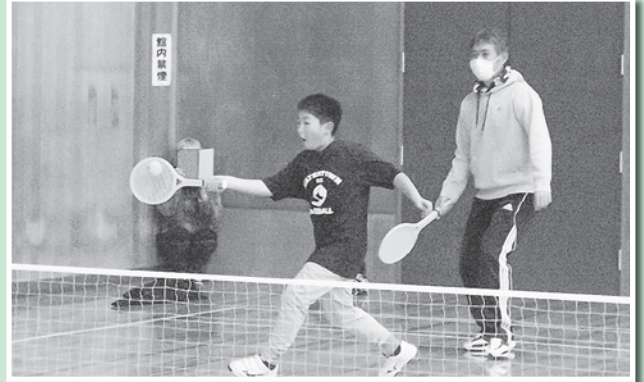

12月4日(日)、みかわスポーツクラブ主催のスポレック交流大会が町民体育館で行われました。スポレックは、バドミントンのコートを使用し、プラスチック製のラケットで柔らかいスポンジ製のボールを打ち合うテニスに似たスポーツです。町内有志や親子など、多くの方が参加し、経験者の部と初心者の部に分かれ、参加者同士が年代を問わず交流しながら競技を楽しんでいました。

まちかど
写真館

12/12 (月) 学校図書のために
国土館大学同窓会山形県
支部から寄附をいただきました



国土館大学同窓会山形県支部から、町に5万円が学校図書費として寄附されました。国土館大学同窓会山形県支部の本間仁志会長は、「この活動は11年目で、県内を5ブロックに分け、各地区1自治体に寄附し、3巡目になった。寄附金は、学校図書の整備などに役立ててほしい。」と述べられました。寄附金は、ご厚意に沿うよう活用させていただきます。

簡単に作れる料理を紹介
三川町食生活改善推進協議会「男の料理教室」

12/11 (日)



12月11日(日)、三川町食生活改善推進協議会主催の「男の料理教室」が三川町公民館で行われました。この日は、「簡単パエリア」と「細切りチーズとポテトのサラダ」を、食生活改善推進員の指導を受けながら、参加者がそれぞれ料理し、完成した品を持ち帰りました。参加者からは、「家族に食べさせるのが楽しみ」、「ボケ防止になるので、今後も料理を続けたい」といった声が聞かれ、楽しいひとときになったようでした。

三川町長選挙のお知らせ

告示日 1月24日(火)

期日前投票 1月25日(水)～28日(土)
午前8時30分～午後8時【役場1階ロビー】

投票日 1月29日(日)
午前7時～午後7時【各地区小学校体育館】

令和5年2月9日に任期満了を迎える三川町長選挙が、令和5年1月29日に行われます。

候補者の政策や主張などを見極め、大切な1票を投じましょう。

投票できる方

選挙人名簿に登録された次の要件を満たす方が投票できます。

- ・平成17年1月30日までに生まれた方
- ・令和4年10月23日までに本町に転入

届を出し、その後引き続き本町に住所を有する方（それ以前に転入しているも、役場に届出をしていない方は投票できません）

※投票日当日、三川町民でない方は投票できません。

入場券

1月24日(火)（告示日）の立候補届出受付終了後に郵送します。なお、郵便事情により発送から2～3日程度の日数がかかりますのでご了承ください。投票する際、入場券を忘れても本人であることが確認できれば投票することができですが、スムーズに投票ができるよう入場券をお持ちください。

投票の方法

入場券で受付

投票用紙を受け取る

投票する

開票・選挙会

○日時

1月29日(日)
午後8時～

○会場

役場3階講堂

感染症対策について

感染症予防のため、マスクの着用と手指消毒にご協力をお願いします。

立候補予定者説明会

町長選挙の立候補者説明会を次の日程で行います。

○日時

1月10日(火)
午後1時30分～

○会場

役場3階大会議室

○問合せ先 三川町選挙管理委員会

(役場総務課内) ☎35-7009

不在者投票

町長選挙の投票は記号式で行われます。投票記載台に○印のゴム印とスタンプ台が備えてありますので、投票しようとする候補者1人について、その氏名の上の○をつける欄に○印を押して、投票してください。

心身の故障その他の事由により自ら押印又は自書することができない場合は、代理投票をすることができ、投票管理者に申し出てください。

なお、町長選挙の期日前投票・不在者投票については、従来どおり自書式の投票となります。

不在者投票ができる施設として指定された病院、老人ホーム等に入院・入所されている方は不在者投票ができます。なお、事前に投票用紙の交付請求をする必要があります。

○期間

1月25日(水)～28日(土)

○会場

各病院・老人ホーム等





町からのお知らせ



献血にご協力ください

冬期間は特に輸血用血液が不足します。皆さまの善意による献血が貴い命を救います。ご協力をお願いします。

○日時・会場

◆庄内総合支庁 1月17日(火) 午前

9時30分～11時30分、午後1時～3時30分

◆イオンモール 1月28日(土) 午前

10時～11時30分、午後1時～4時

○問合せ先 役場健康福祉課 健康係

☎ 35-7032

三川町教育フォーラム

開催にあたり、一般参加者を募集します。

※規模を縮小して学校関係者のみの開催とさせていただきます。

○日時 2月14日(火) 午後2時15分～4時45分

○会場 いろり火の里 なの花ホール

○内容

講演1「子どもたちの命を守るため

にASUKAモデルへの想い

」(講師：NPO法人いばらき

救命教育・AEDプロジェクト

理事 桐田 寿子氏)

講演2「子どもたちのいのちを守る

ためにASUKAモデルと小学

校からの救命教育の推進」(講

師：元さいたま市教育委員会教育

長 桐淵 博氏)

○対象 興味のある方どなたでも

○申込み締切り 次の申込み入力

フォームから申込みください。

☐ <https://logoform.jp/f/fokg7>

申込み入力フォーム▼



○申込み締切り 2月1日(水)まで

○問合せ先 町教育委員会教育課

学校教育係

☎ 35-7022

障害者控除対象者認定書を発行します

所得税または住民税の申告をする際、本人、控除対象配偶者やその他の扶養親族の方が、障害者である場合に、所定の金額が控除されます。

障害者手帳等を持っていない場合でも、「65歳以上で、障害者と同程度の障害がある」として市町村長の認定を受けている方は、申告の際に障害者控除等を受けることができます。

ただし、この認定は、令和4年12月31日(昨年中に死亡された方は、その死亡日)時点で6カ月以上要介護状態にあった方に限られます。

認定書が必要な方は、役場健康福祉課 介護支援係に申請してください。

○申請・問合せ先 役場健康福祉課

介護支援係

☎ 35-7031

「書き損じはがき」の回収にご協力をお願いします

山形県高等学校青少年赤十字連絡協議会では、「書き損じはがき」を切手に交換して文房具などを購入し、発展途上国の子どもたちに届ける活動を行っています。

高等学校での回収と同様に、役場町民課 住民係でも回収していますので、ご協力をお願いします。

○受付・問合せ先 日本赤十字社山形県支部三川町分区(役場町民課)
☎ 35-7025

その他のお知らせ



酒田市無料法律相談

三川町民も相談できます。申込み時に相談の概要と住所、氏名をお知らせください。秘密は厳守します。

○日時 1月24日(火) 午後5時～8時

○内容 法律に関する相談(本人のことに限る)

○定員 先着6人

○相談員 東海林 正樹 弁護士

○申込み開始日 1月10日(火) 午前

8時30分～

○会場・申込み・問合せ先 酒田市

まちづくり推進課 市民相談室

☎ 0234-26-5726

「食と農のビジネス塾」一般公開講座

○日時 1月26日(木) 午後1時30分～4時40分

○会場 子育て交流施設テオトル

○内容 講話「やまがた食と農の

ビジネスの戦略的販路開拓(仮

題)」(講師：経営コンサルタント

鈴木 栄治氏)

- 申込み締切り 1月24日(火)まで
- 申込み・問合せ先 地域定住農業者育成コンソーシアム事務局(山形大学農学部内)

☎070-2011-5615

鶴岡税務署からのお知らせ

◆確定申告書作成会場を開設します

会場の混雑緩和のため、入場整理券が必要です。入場整理券は、会場での当日配布とLINEによる事前発行があります。配布方法の詳細は、別途国税庁ホームページ(<https://www.nta.go.jp/>) 等でお知らせします。

また、入場整理券の配布状況に応じて、後日の来場をお願いすることもありますので、ご理解とご協力をお願いします。

- 期間 2月6日(月)〜3月15日(水) (土・日曜日、祝日を除く)
- 時間 午前10時〜午後4時
- 会場 エスモール2階 イベント広場(鶴岡市錦町)

◆スマートフォンで申告できます

マイナンバーカードとマイナンバーカード対応スマートフォンをお持ちの方で、給与所得がある方や、年金収入、副業等の雑所得がある方などはスマートフォンでe-Tax

申告ができます。

マイナンバーカードをお持ちでない方も、税務署から発行された「ID・パスワード方式の届出完了通知」があれば、e-Tax申告ができます。

- 問合せ先 鶴岡税務署

☎22-1401

町の申告相談のお知らせは、「広報みかわお知らせ版2月1日号」に掲載予定です。

**鶴岡地区交通安全協会
優良運転者表彰者の募集**

該当する方は申し出ください。

- 対象 鶴岡地区交通安全協会の会員で、無事故・無違反の現役運転者(無事故・無違反の期間が15年以上:金賞、同10年以上:銀賞、同5年以上:銅賞)
- 申込み締切り 2月28日(火)まで
- 申込み・問合せ先 鶴岡地区交通安全協会事務局(鶴岡警察署内)

☎24-3187

プラネタリウム一般公開

- 日時 1月15日(日)、21日(土)

- ①午前10時、②午前11時30分、③午後1時30分、④午後3時
- 内容 プラネタリウム番組上映

- ①「それいけ!アンパンマン」
 - ②
 - ③
- びおおかみと月のふしぎ」

「ポケットモンスターオーロラからのメッセージ」④「オーロラの調べ 神秘の光を探る」

- 対象 ①〜③子どもとその家族、④中学生以上
- 定員 各回先着45人
- 費用 3歳以上100円、高校生以上200円

- 申込み期間 1月5日(木)〜各回前日まで
- 会場・申込み・問合せ先 鶴岡市中央公民館(鶴岡市みどり町)

☎25-1050

**鶴岡市中央公民館
女性センター短期講座**

◆男性料理教室 第3弾

「子どもと作る米粉のロールケーキ」

- 日時 1月28日(土) 午前10時〜正午
- 対象 三川町、鶴岡市、庄内町に在住または勤務の男性と子ども(小学生)

- 定員 先着10組
- 講師 おやつ工房みるくぱん 菅原久美氏
- 参加費 2,000円

◆春を彩るミモザのリース

- 日時 2月3日(金) 午後1時30分〜3時30分
- 対象 三川町、鶴岡市、庄内町

に在住または勤務の方

- 定員 先着12人
- 講師 花のアトリエチヨコレートコスモス 齋藤智子氏
- 参加費 3,000円

◆共通

- 申込み期間 1月5日(木)〜20日(金)
- 会場・申込み・問合せ先 鶴岡市中央公民館女性センター(鶴岡市みどり町)

☎24-2340

※催し物等に参加される際は、マスク着用や手指消毒などの感染症対策にご協力をお願いします。また感染状況により中止・延期などの場合がありますので、あらかじめご了承ください。

広告

新年明けましておめでとうございます。

旧年中は大変多くの方々にご利用いただき、誠にありがとうございました。

なの花温泉 **なの花ホール** **なの花の宿** **いなな味** **いろり火**

今年もどうぞよろしくお祝い申し上げます。

株式会社みかわ振興公社 [Q いろり火の里](https://www.mikawa.co.jp/) 66-4833 (代表)



鶴岡市

鶴岡市民俗芸能交流発表会

○日時 2月4日(土) 午後1時30分

～4時30分

○会場 荘銀タクト鶴岡(鶴岡市馬場町)

○出演 日枝神社獅子舞社中、大山いざやまき保存会・キッズ華の会、鶴岡市立渡前小学校、温海嶽熊野神社獅子舞保存会、湯田川温泉神楽保存会

○解説 菊池和博氏(東北文教大学人間科学部人間関係学科特任教授)

○問合せ先 鶴岡市櫛引庁舎社会教育課
☎57-4868

日本海寒鱈まつり

○日時 2月5日(日) 午前10時30分

～午後3時

○会場 鶴岡銀座商店街(鶴岡市本町)

○内容 鱈汁販売(1杯600円)、物産販売など

○問合せ先 鶴岡銀座商店街振興組合
☎22-2202



酒田市

第36回酒田日本海寒鱈まつり

○日時 1月28日(土)、29日(日) 午前10時30分～午後3時30分

～午後3時30分

○会場 酒田市中通り商店街(酒田市中町)、さかた海鮮市場(酒田市船場町)ほか

○内容 鱈汁販売(1杯700円)、売り切れ次第終了。午後2時まで、お祭りテント市、豪華4人の料理人による寒鱈フェスタなど

○その他 鱈汁などのチケットは、当日会場内で販売します。

○問合せ先 酒田商工会議所
☎0234-22-9311

酒の酒田の酒まつり

第36回酒田日本海寒鱈まつりと同日開催します。

○会場 中央公園(酒田市中町)

○内容 日本酒の飲み比べなど

○チケット 1,000円(事前予約11枚組、当日券10枚組)

※チケットの事前予約は、(一財)酒田DMOホームページ「おいでよ!酒田さんぽ」へ

○問合せ先 酒田市交流観光課 観光戦略係
☎0234-26-5759



JA庄内たがわ 教育ロー キャンペーン

【取扱期間】 2022年10月3日～2023年4月28日

入学金・授業料
生活費の仕送り
アパートの家賃
他金融機関からの借換

変動金利 基準金利 最優遇金利
年2.50% → 年1.50%

固定金利 基準金利 最優遇金利
年3.00% → 年2.00%

最大1.00%引下げ!

金利引き下げ条件	① JA住宅ローン利用者(同時申込可)	1.00%
	② 正組合員世帯もしくは給与振込口座指定の方	0.50%
	③ JAカード契約の方(同時申込可)	0.50%
	④ JAネットバンクおよびJAバンクアプリ登録の方(同時申込可)	0.50%

※上記の金利引き下げ条件に該当する場合、基準金利より最大1.00%引下げさせていただきます。
※別途保証料が必要となります。

かんたん! スピーディー!
インターネット事前審査をご利用ください!

夜間・休日相談、予約受付中です。
お気軽にお問い合わせください。

庄内たがわ農協 本所融資課 0235-64-4026
 鶴岡支所 0235-64-5837 三川支所 0235-66-2795
 温海支所 0235-43-3411 羽黒支所 0235-62-2143
 新余目支所 0234-43-4422 櫛引支所 0235-57-2993
 立川支所 0234-56-2144 朝日支所 0235-53-2512

新春大抽選会

2022年 抽選券配布期間 12月29日(木)～2023年 1月4日(水)の7日間
17:00まで

2023年 抽選日 1月3日(火)・1月4日(水)の2日間

対象店舗でのお買上金額ごとに抽選券を配布!

※各日10:00～当選本数に達し次第終了(最大18時まで)とさせていただきます。

1等:10,000円分のイオンモールお買物券をプレゼント!

新春大抽選会で当選しなくても...もう1回抽選にチャレンジ! リベンジチャンス!

イオンモールの教育の国際デー

ハピネスモール
イオンモール三川 TEL 0235-68-1600 <http://www.aeon.jp/sc/mlkawa/>

パート・アルバイト募集

《職種》 調理補助、ホールスタッフ
 《時給》 900円～1,000円(高校生880円)
 《時間》 11時～21時の間で4～8時間程度、週1回からOK、土日働ける方歓迎
 《待遇》 交通費、食事補助、ダブルワーク可、高校生歓迎、土日勤務手当有、市内送迎も可

横浜ラーメン
よこはま軒 三川店

問合せ
TEL.0235-35-0730(本間) 三川町猪子大堰端363

広告

子育て支援センターからのお知らせ



今月の「みかわんデー」

14日(土)・28日(土)

◎みかわんデーは当日の午前中に町民が優先利用できる日です(予約必要)。

毎月開催

身体測定・相談日(申込み不要)

○日時 10日(火)・17日(火)
午前9時～11時30分
午後1時～3時



1月生まれのお子さんをお祝いします

※日にちを設定せず、お誕生月に個別にお祝いしますので、電話または来館時にお申し出ください。

イベント情報

鬼のお面親子製作(申込み不要)

身近な材料を使ってかわいいお面を作ります。



○日時 30日(月)～31日(火)
午前9時～



※イベントは、状況により中止・変更の場合があります。

●ご利用案内 ※感染症対策のため、臨時休館等の対応を取ることがあります。

○開館時間 午前9時～11時30分 午後1時～3時30分

【混雑時、土・日曜日・祝日は、以下の時間で入替制】

〈午前〉①9時～10時10分 ②10時20分～11時30分 〈午後〉③1時～2時10分 ④2時20分～3時30分

※各回とも、子ども・大人を合わせて30人を目標に利用を制限しています。小学生以上は、マスクを忘れずに着用してください。

●問合せ先 三川町子育て支援センター(テオトル内)

☎64-8335 □<https://kosodate-mikawa.asoviva-p.jp/>

今月の休館日

1日(日)～3日(火)、18日(水)

ホームページにはイベントの様態などを掲載しています。こちらからご覧ください。▶



各種相談

内容	日時	場所	備考
農家相談		役場農業委員会	☎35-7019
子育て相談 (子育てのことや保健相談等に応じます)		子育て支援センター (三川町子育て交流施設「テオトル」内)	☎64-8335
教育相談 (いじめ、不登校、体罰等の相談に応じます)		役場教育委員会 教育課	☎35-7005
心配ごと相談	月曜日～金曜日 8:30～17:00	社会福祉センター	☎66-4410
母子健康相談 (妊娠、出産、子育て等の相談に応じます)		母子健康包括支援センター (役場健康福祉課内)	☎35-7033
高齢者総合相談		地域包括支援センター (役場健康福祉課内)	☎35-7031
障害者相談		役場健康福祉課 福祉係	☎35-7030
ひきこもり相談		役場健康福祉課 福祉係	☎35-7030
人権相談	月曜日～木曜日 9:00～16:00	法務局鶴岡支局	☎22-1003
行政相談	月曜日～金曜日 8:30～17:15	山形行政監視行政相談センター(電話相談)	☎0570-090110

資源・ごみ収集日 令和5年1月

日	月	火	水	木	金	土
1 開所 しません	2	3 収集は ありません	4 桃 黄	5 緑	6 茶	7
8 午後1時から 4時まで開所	9	10 茶	11 桃 黄	12 青	13 茶	14
15 廃食用油 (横山)	16	17 茶	18 桃 黄	19 緑	20 茶	21
22 廃食用油 (東郷・押切)	23	24 茶	25 桃 黄	26 青	27 茶	28
29	30	31 茶				

茶 もやすごみ 桃 容器包装類 黄 ペットボトル 緑 びん・缶
青 金属・その他 蛍光灯 乾電池等 資源リサイクルステーション・資源ポスト開所日

詳しくは、三川町ホームページをご覧ください。

○問合せ先 役場建設環境課 環境整備係 ☎35-7036

鶴岡市 ごみ焼却 施設 受入日	日	月	火	水	木	金	土
	1	2	3	4	5	6	7
	8	9	10	11	12	13	14
	15	16	17	18	19	20	21
	22	23	24	25	26	27	28
	29	30	31				

※14日(土)は受入日です。代わりに11日(水)が閉鎖日です。
○受入時間 午前8時30分～11時50分、午後1時～5時

1月の町民カレンダー

令和5年1月1日発行（毎月1回）通巻791号

編集発行 三川町役場企画調整課
〒997-1301 山形県東田川郡三川町大字横山字西田85

0235-66-3111(代) https://www.town.mikawa.yamagata.jp/
FAX 0235-66-3138 E-mail kouhou.m@town.mikawa.yamagata.jp

日	曜	行 事 等
1	日	役場年始休業・福七年始休所日・三公・文交・テオトル・子支セ・体育施設休館日・みかわ保育園・幼稚園年始休業（～3日） 元日
2	月	振替休日
3	火	
4	水	みかわ保育園・幼稚園年始希望保育（～6日）
5	木	楽しく貯筋塾第3クール（13:30～福セ）
6	金	東郷小学校・押切小学校・三川中学校3学期始業式 筋トレしなやか（10:00～福セ） 新型コロナワクチン集団接種（13:00～なの花ホール）
7	土	新型コロナワクチン集団接種（なの花ホール）
8	日	新型コロナワクチン集団接種（なの花ホール） 学校開放“ミニだがりや楽校”（9:30～横山小） 三川町消防団出初式（10:00～三公）
9	月	新型コロナワクチン集団接種（なの花ホール） 歌声なの花（10:30～テオトル） 成人の日・文交休館日
10	火	横山小学校3学期始業式 身体測定・育児相談（9:00～子支セ） 筋トレときめき（10:00～福セ） 筋トレはつらつ（13:30～福セ）
11	水	ふれあい弁当配達日 ふれあい広場（10:00～福セ） 筋トレゆったり（13:30～福セ）
12	木	アフターからだ塾（9:30～テオトル） 国保人間ドック結果相談会（13:30～福セ）
13	金	
14	土	発明クラブ活動日（9:00～テオトル）
15	日	体育協会スキー教室（9:00～湯殿山スキー場） 福セ休所日
16	月	セット健診結果相談会（13:30～福セ） 文交休館日

日	曜	行 事 等
17	火	就学児小学校体験入学 身体測定・育児相談（9:00～子支セ） 献血（9:30～庄内総合支庁） ブレママからの骨盤ケアとまるまる育児講座（10:00～福セ）
18	水	高齢者の通いの場「よれちゃ家」（9:30～福セ） 筋トレときめき（10:00～福セ） 筋トレはつらつ（13:30～福セ） なの花温泉「田田」施設点検日（17:00～21:30営業） 三公・テオトル・子支セ・体育施設休館日
19	木	4か月児健診（13:00～福セ）
20	金	菜の花大学（10:00～福セ） 筋トレしなやか（10:00～福セ） 楽しく貯筋塾第3クール（13:30～福セ）
21	土	学校開放“学校で遊ぼう”（9:00～横山小）
22	日	学校開放“学校で遊ぼう”（13:00～東郷小）
23	月	歌声なの花（10:30～テオトル） 文交休館日
24	火	三川中学校新入生生徒説明会 3歳児健診（12:50～福セ）
25	水	東郷小学校参観行事（親子凧作り） ふれあい弁当配達日 筋トレゆったり（13:30～福セ）
26	木	アフターからだ塾（9:30～テオトル）
27	金	特定健診・呼吸器検診結果相談会（13:00～福セ）
28	土	学校開放“学校で遊ぼう”（9:00～押切小） 発明クラブ活動日（9:00～テオトル） 献血（10:00～イオンモール三川）
29	日	
30	月	鬼のお面親子製作（～31日）（9:00～子支セ） 文交休館日
31	火	寒稽古（～2/4）（18:30～武道場他）

今月の納税等（納期限1月31日）
町県民税第4期、国民健康保険税第7期、
後期高齢者医療保険料第7期、介護保険料第7期
※納付が困難な方は、ご相談ください。
○相談先 役場町民課 納税係 ☎35-7027

町民課窓口ナイトサービス[17:15～19:00]は、
〔第2、第4金曜日〕**13日(金)・27日(金)**です。
※住民票や所得証明書等の交付のほか、各種町税
や保険料の収納を行っています。
○問合せ先 役場町民課 住民係 ☎35-7025

○母子健康手帳交付：予約制（※平日 月曜日～金曜日8:30～17:15） 役場健康福祉課 健康係 ☎35-7033

※施設名等は次により省略しています。（三公：三川町公民館、文交：三川町文化交流館〔アトク先生の館〕、テオトル：三川町子育て交流施設〔テオトル〕、子支セ：子育て支援センター、福セ：社会福祉センター、体育施設：町体育施設及び学校体育施設、町体：町民体育館、アスレ：アスレなの花、町グ：町民グラウンド）

お知らせ 新年号は、広報みかわ1/1号と1/15号の合併号のため、1月15日は発行がありません。

本紙掲載の記事、写真等の無断転載を禁じます。